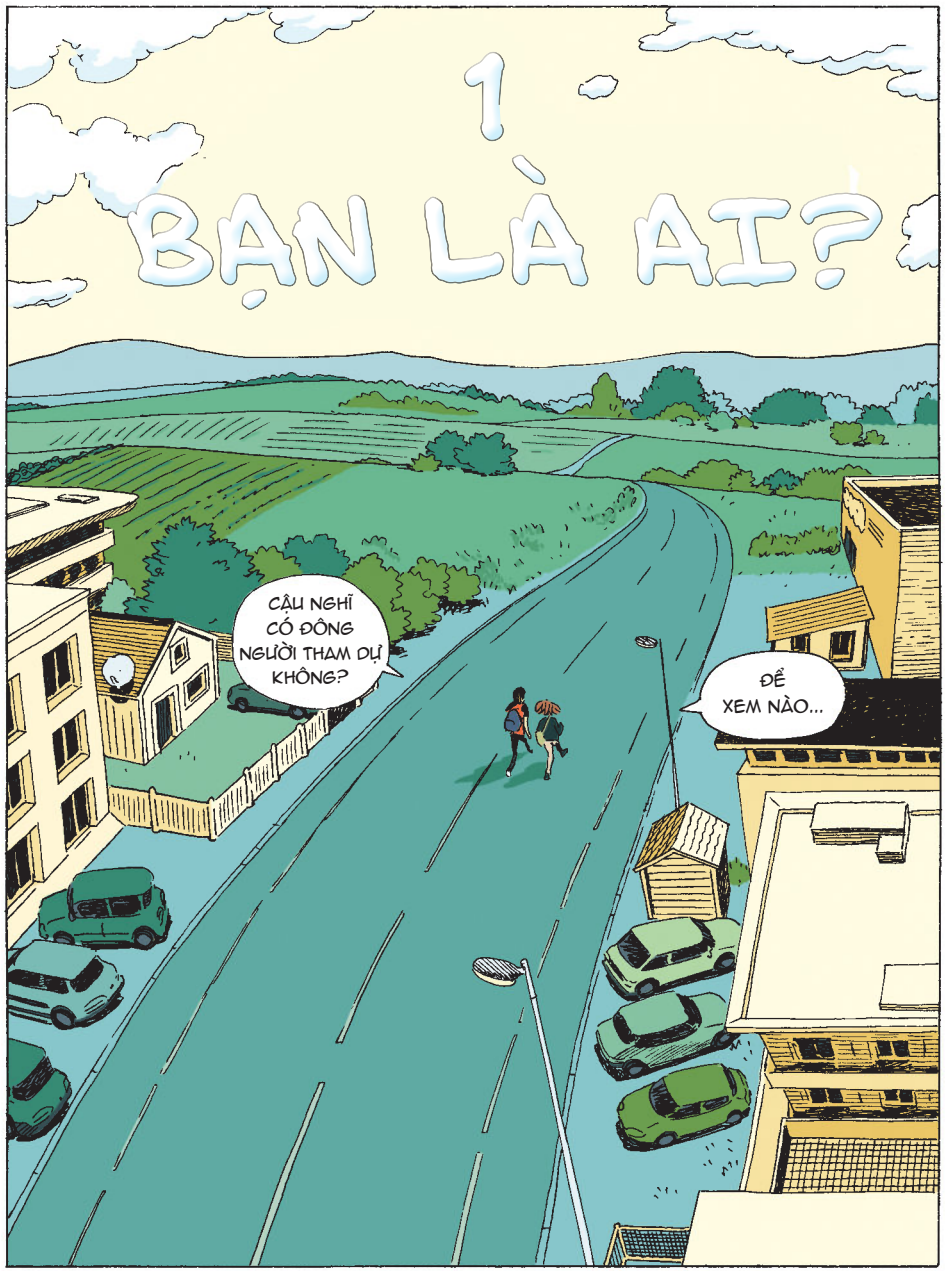
1
BẠN LÀ AI?
CẬU NGHĨ CÓ ĐÔNG NGƯỜI THAM DỰ KHÔNG?
ĐỂ XEM NÀO...

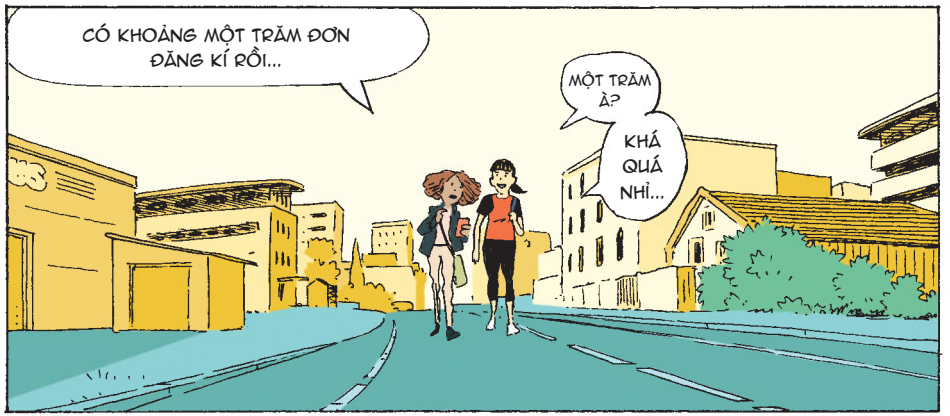
CÓ KHOẢNG MỘT TRĂM ĐƠN ĐĂNG KÍ RỒI...
MỘT TRĂM À?
KHÁ QUÁ NHỈ...

THẬM CHÍ BÁC TỚ CÒN HÀO HỨNG SÁNG TÁC KHẨU HIỆU CƠ!
BÁC CẬU Á?
Ừ, CHƯA GÌ BÁC ẤY ĐÃ NGHĨ RA CẢ ĐỐNG...

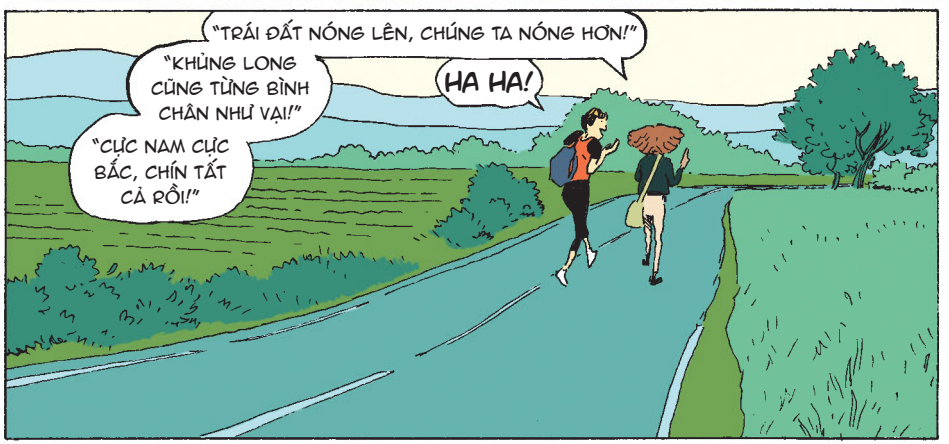
"TRÁI ĐẤT NÓNG LÊN, CHÚNG TA NÓNG HƠN!"
"KHỦNG LONG CŨNG TỪNG BÌNH CHÂN NHƯ VẠI!"
HA HA!
"CỰC NAM CỰC BẮC, CHÍN TẤT CẢ RỒI!"

VẬY HẸN BA NGÀY NỮA, Ở QUẢNG TRƯỜNG NHÉ?
NHẤT TRÍ!
CUỘC BIỂU TÌNH ĐẦU TIÊN CỦA CHÚNG MÌNH!

HỪM... ĐƯỢC...
EM ĐÓI RỒI CHỨ GÌ, SHERE KHAN!
RỒM RỘP
RỒM RỘP
RỪ
?
Sophie Hinnuncean
GÌ ĐÂY NHỈ? CÒN CHẲNG GHI ĐỊA CHỈ NHÀ MÌNH...
Bạn là ai?
...
AI GỬI CHO MÌNH CÁI NÀY VẬY?...
MIU À, EM CŨNG KHÔNG BIẾT ĐÂU, NHỈ?
LẠ THẬT, CÓ NGƯỜI GỬI THƯ CHO CHỊ, CHỈ GHI NHÔN TÊN CHỊ VÀ CÂU HỎI ĐÓ...
BẠN LÀ AI?...
BẠN LÀ AI?...

BẠN LÀ AI?
TÔI LÀ SOPHIE AMUNDSEN.
BẠN LÀ TÔI.
TÔI LÀ BẠN.
LÊU LÊU!

KỂ RA...
NẾU ĐƯỢC, MÌNH CŨNG MUỐN THAY "GIAO DIỆN", VÍ DỤ CHỈNH DÁNG MŨI VÀ ĐỔI SANG TÓC XOĂN...
SHERE KHAN NHỈ?
THẬT TIẾC VÌ TA CHẲNG ĐƯỢC CHỌN MÌNH LÀ AI!
TRỜI SINH NHƯ VẬY, TA CHẲNG ĐƯỢC QUYẾT ĐỊNH ĐIỀU GÌ...
LÀM MÈO CON SƯỚNG THẬT, CẢ NGÀY ĐƯỢC CỨNG NỰNG, VUỐT VE, LẠI CÒN KHÔNG PHẢI ĐI HỌC!
HẢY!
?!
LẠI NỮA À...
Sophie Amundsen
Bạn là ai?
KHÔNG THỂ NÀO!
Sophie Amundsen

CHẲNG LẼ MÌNH CÓ NGƯỜI HÂM MỘ BÍ MẬT?...
?
HI HI!
TIẾP ĐI, BỐ ƠI... NỮA CƠ ...
HI HI HI

KÉTTT
HỪMMM...
ĐƯỢC RỒI!

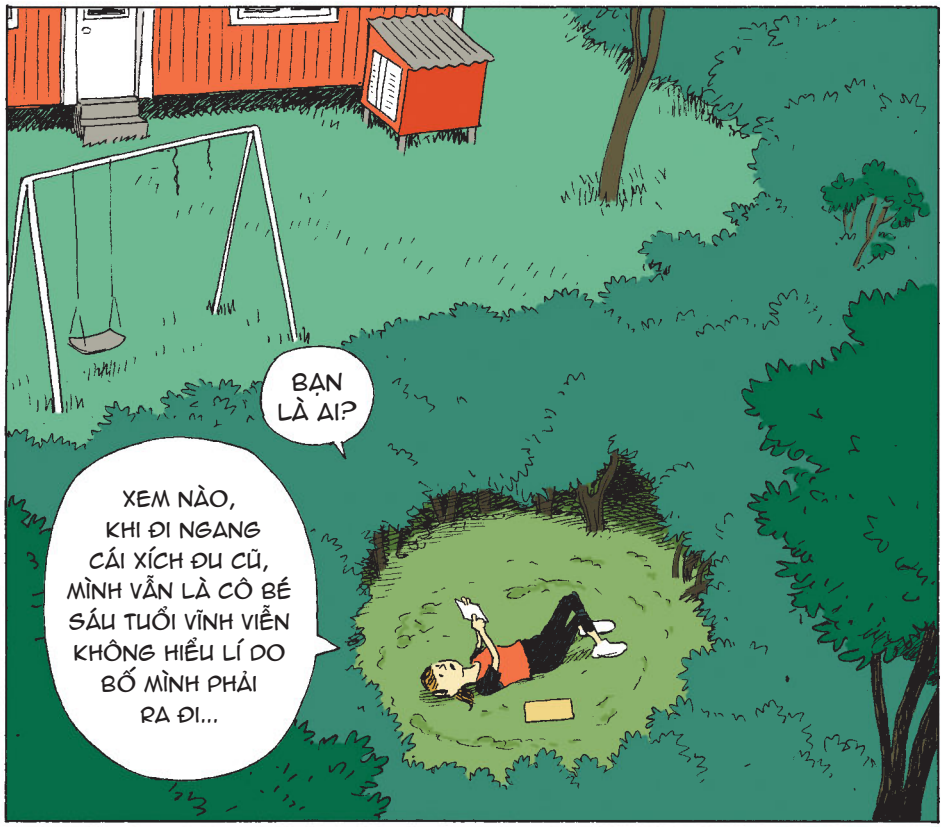
BẠN LÀ AI?
XEM NÀO, KHI ĐI NGANG CÁI XÍCH ĐU CŨ, MÌNH VẪN LÀ CÔ BÉ SÁU TUỔI VĨNH VIỄN KHÔNG HIỂU LÍ DO BỐ MÌNH PHẢI RA ĐI...

CÔ BÉ BUỒN BÃ VÌ KHÔNG NHỚ NỔI KHUÔN MẶT...
... LẪN GIỌNG CỦA BỐ.
Bạn là ai?

Ơ? MẶT SAU CÓ CHỮ NÀY!
Bạn là ai?

?
Thế giới từ đâu mà có?

CÁI TRÒ NGỚ NẨN GÌ THẾ NÀY?
Bạn là ai?

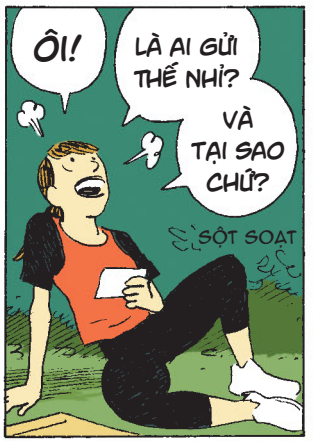
ÔI!
LÀ AI GỬI THẾ NHỈ?
VÀ TẠI SAO CHỨ?
SỘT SOẠT

THẾ GIỚI TỪ ĐÂU MÀ CÓ?...
MÌNH THÌ BIẾT GÌ VỀ THẾ GIỚI ĐÂY?
SỘT SOẠT

MÌNH THẬM CHÍ KHÔNG BIẾT HOA QUẢ HỮU CƠ Ở SIÊU THỊ NHẬP KHẨU TỪ TÂY BAN NHA, HAY NGƯỜI TRỒNG CHÚNG LÀ DÂN NHẬP CƯ BỊ BÓC LỘT...

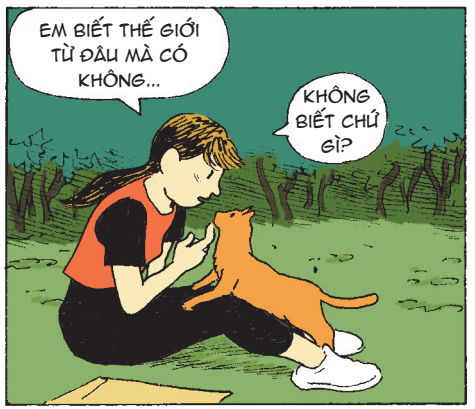
EM BIẾT THẾ GIỚI TỪ ĐÂU MÀ CÓ KHÔNG...
KHÔNG BIẾT CHỨ GÌ?

ĐƯỢC RỒI... CHỊ BIẾT TA ĐANG SỐNG TRÊN MỘT HÀNH TINH NHỎ BÉ, LỌT THỎM GIỮA VŨ TRỤ BAO LA...
NHƯNG VŨ TRỤ ĐẾN TỪ ĐÂU? VŨ TRỤ NÀY NÀY...

LIỆU VŨ TRỤ NÀY CÓ VẪN LUÔN TỒN TẠI?
CÓ NGƯỜI BẢO CHÚA TẠO RA VŨ TRỤ... NHƯNG CHỊ KHÔNG TIN LẮM...

HI HI HI!
Liếm Liếm