CUỘC PHIÊU LƯU CỦA CÁC DẤU CÂU

DẤU PHẨY THÍCH NGHỈ NGƠI

Lời: Michael Dahl

Tranh: Chris Garbutt

Thu Huyền dịch

Sách cho trẻ 6 – 10 tuổi

NHÀ XUẤT BẢN GIÁO DỤC VIỆT NAM

Chào các bạn,
tớ là dấu phẩy!

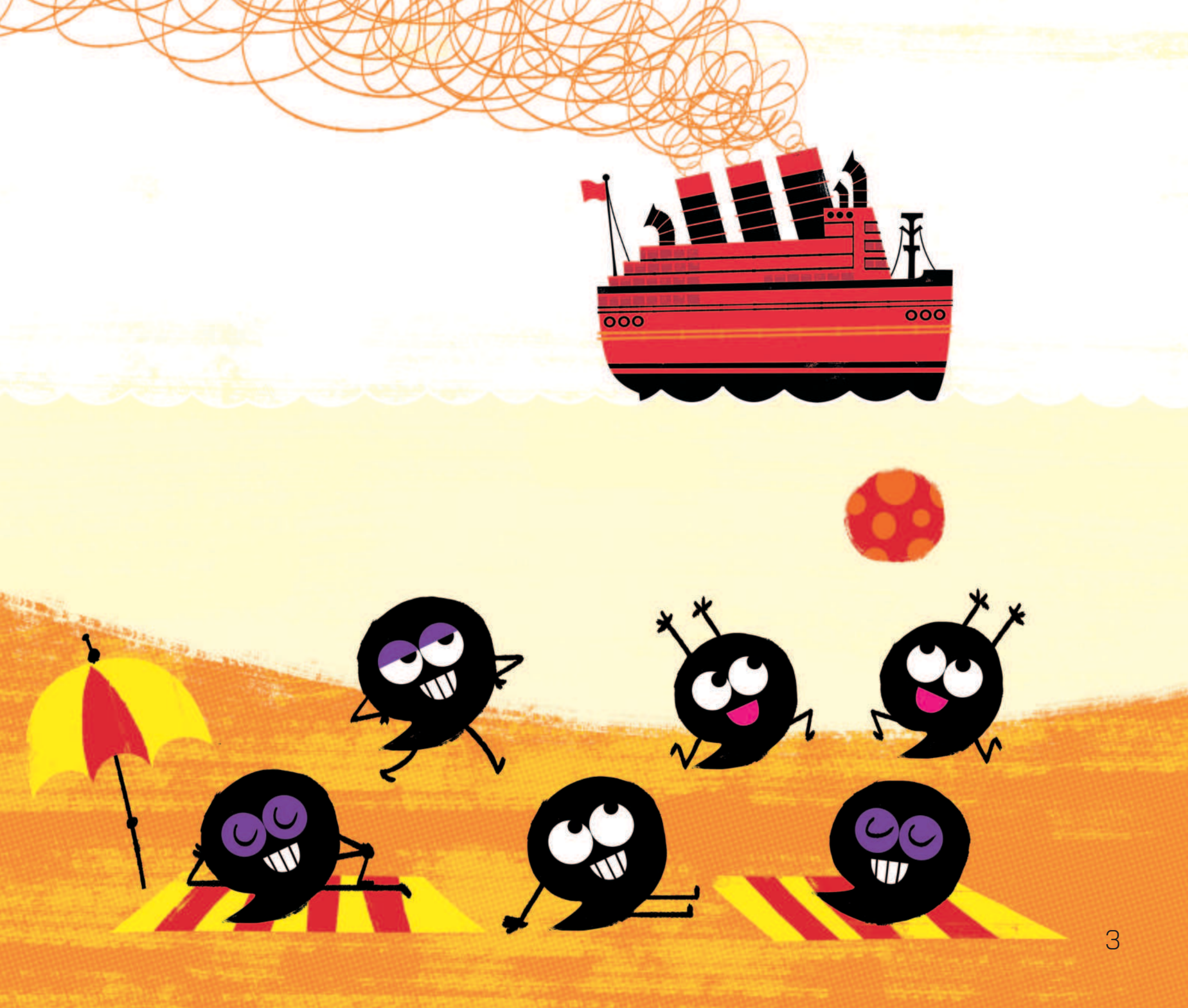

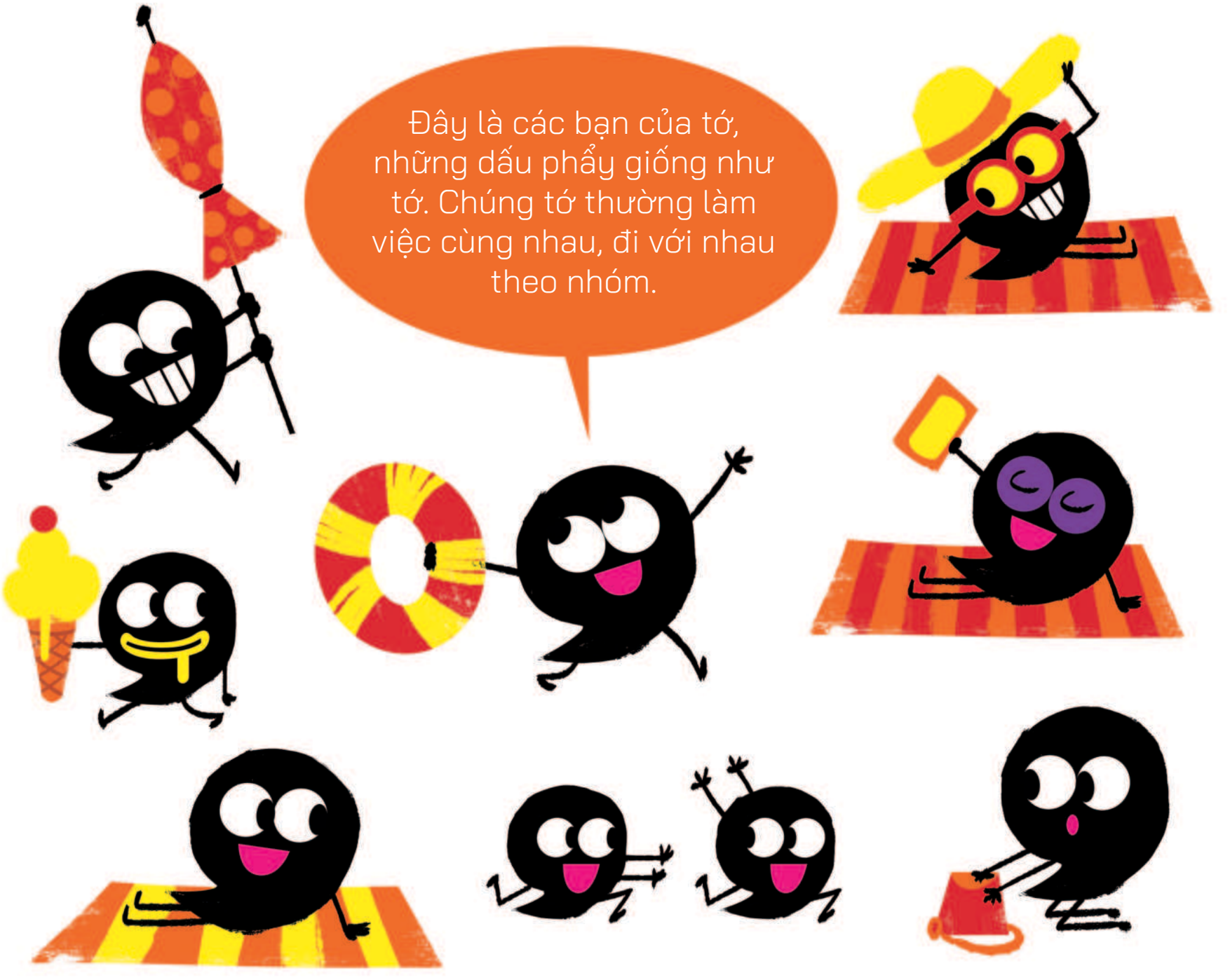
Đây là các bạn của tớ, những dấu phẩy giống như tớ. Chúng tớ thường làm việc cùng nhau, đi với nhau theo nhóm.

Chúng tớ **KHÔNG BAO GIỜ** vội vã.

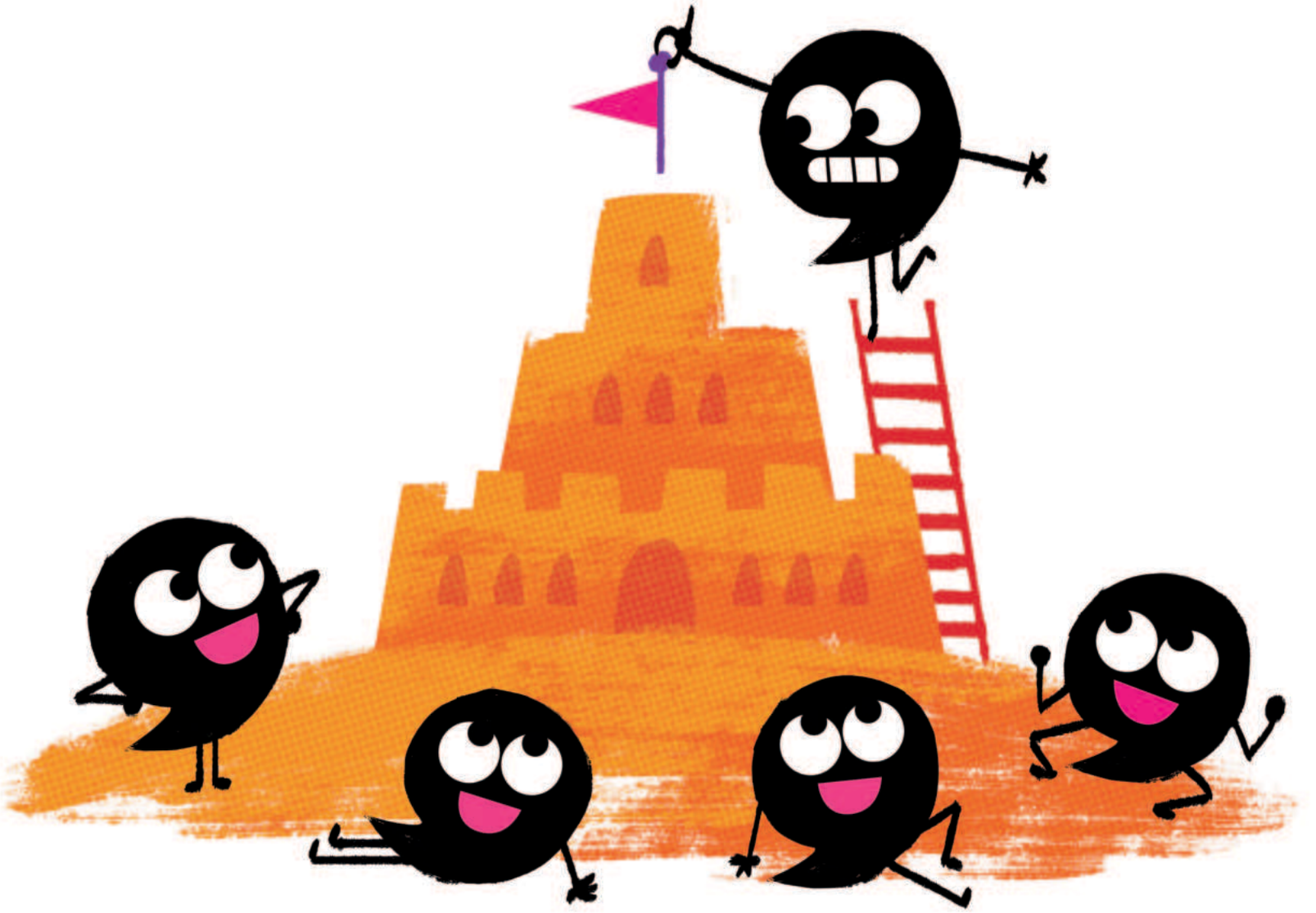

“Đội quân” dấu phẩy chúng tớ rất thích nghỉ ngơi.

Dấu phẩy chúng tớ cho người đọc
biết khi nào cần ngắt hơi, dừng lại
nghỉ một chút.

Khi bạn đọc một câu, dấu phẩy cho tớ, bạn và tất cả mọi người biết khi nào nên ngắt hơi ngắn.

Dấu phẩy chúng tớ giúp chia tách và ngắt
các thành phần trong một câu.

Ở giữa biển khơi bao la, chú cá voi
vui vẻ cất tiếng hát.